KOMPLET
NEVER ENOUGH

CRIBLE KOMPATTO 104

HES
Hydraulique Équipements Services

www.hydraulique-equipements-services.com

Tel : 04.78.86.00.00 Fax : 04.78.02.07.68

Centre Sud - 47 Bis Impasse du Pras - 69350 LA MULATIERE

E.U.R.L au Capital de 50 000€ - Siret 530 269 943 00011 - TVA FR44 530 269 943

Le modèle KOMPATTO 104 a été spécialement conçu pour les opérateurs pour lesquels la polyvalence, la maniabilité et la transportabilité sont d'une importance capitale. Il est suffisament petit pour pouvoir être transporté dans un conteneur, mais suffisament solide pour supporter les applications les plus difficiles. C'est un crible compact et agressif orienté vers l'avant qui peut fonctionner dans les applications d'agrégats, de sable et de gravier, de terre arable, de démolition de construction et de recyclage, où l'espace de chantier est limité.

TABLE VIBRANTE

Dimension de la table : 3000 x 1200mm
Nombre d'écran : 2
Dimension de la surface vibrante : 2800 x 1100mm
Tailles : de 4mm à 100mm
Transmission moteur : hydraulique
Vibrateur : à vitesse variable

TRÉMIE DE CHARGEMENT AVEC GRILLE ET CONVOYEUR

Capacité de la trémie : 2,5m³
Dimensions de la trémie : 1800 x 2200mm
Grille à doigts : 100mm
Convoyeur à vitesse réglable

2 CONVOYEURS LATÉRALS REPLIABLES POUR MATÉRIEL PLUS GROS ET INTERMÉDIAIRE

Largeur tapis : 400mm
Hauteur max du stock : 1800mm
Tapis type chevron

CONVOYEUR POUR LES FINES

Largeur tapis : 800mm
Hauteur max du stock : 2200mm
Tapis type lisse

HES
Hydraulique Équipements Services

www.hydraulique-equipements-services.com
Tel : 04.78.86.00.00 Fax : 04.78.02.07.68
Centre Sud - 47 Bis Impasse du Pras - 69350 LA MULATIERE
E.U.R.L au Capital de 50 000€ - Siret 530 269 943 00011 - TVA FR44 530 269 943

MOTEUR

Moteur diesel : ISUZU 4LE1 - 36 kW/47HP 2600 tour/min
Consommation gasoil : 8L/h
Capacité du réservoir : 100L
Refroidissement à eau

PERFORMANCES (dépend du type de matériau et de sa taille)

Production : jusqu'à 200-220 tonnes par heure
Taille maximum : 500mm
Poids standard : 7000kg

OPTIONS

Grille à fil (wire)
Grille à « losange » (punch deck)
Vibrateur pour la trémie de chargement
Radiocommande pour toutes les fonctions

Toutes les spécifications listées, fournies par le constructeur, sont à jour mais suceptibles de changer.

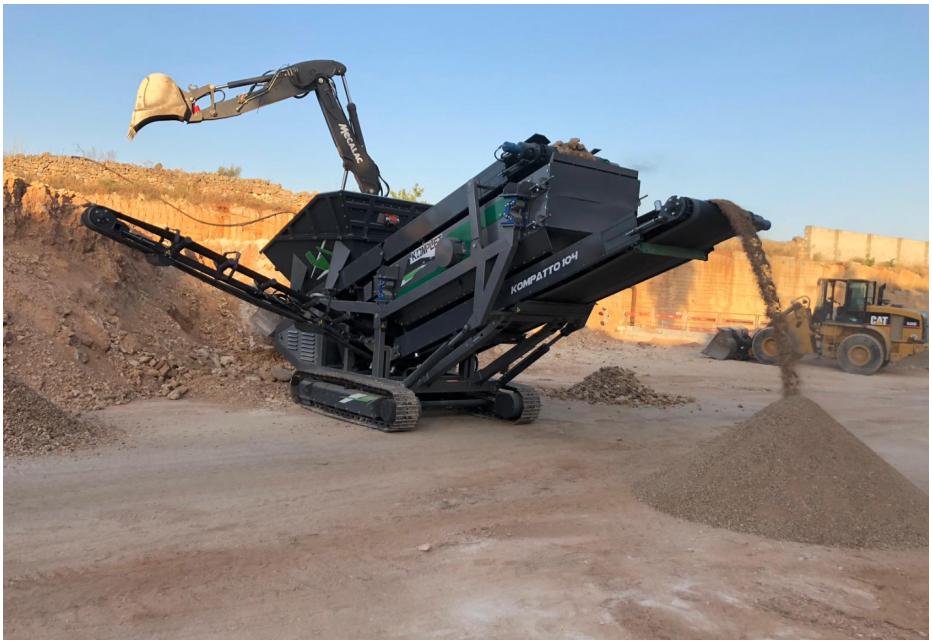

HES
Hydraulique Équipements Services

www.hydraulique-equipements-services.com
Tel : 04.78.86.00.00 Fax : 04.78.02.07.68
Centre Sud - 47 Bis Impasse du Pras - 69350 LA MULATIERE
E.U.R.L au Capital de 50 000€ - Siret 530 269 943 00011 - TVA FR44 530 269 943

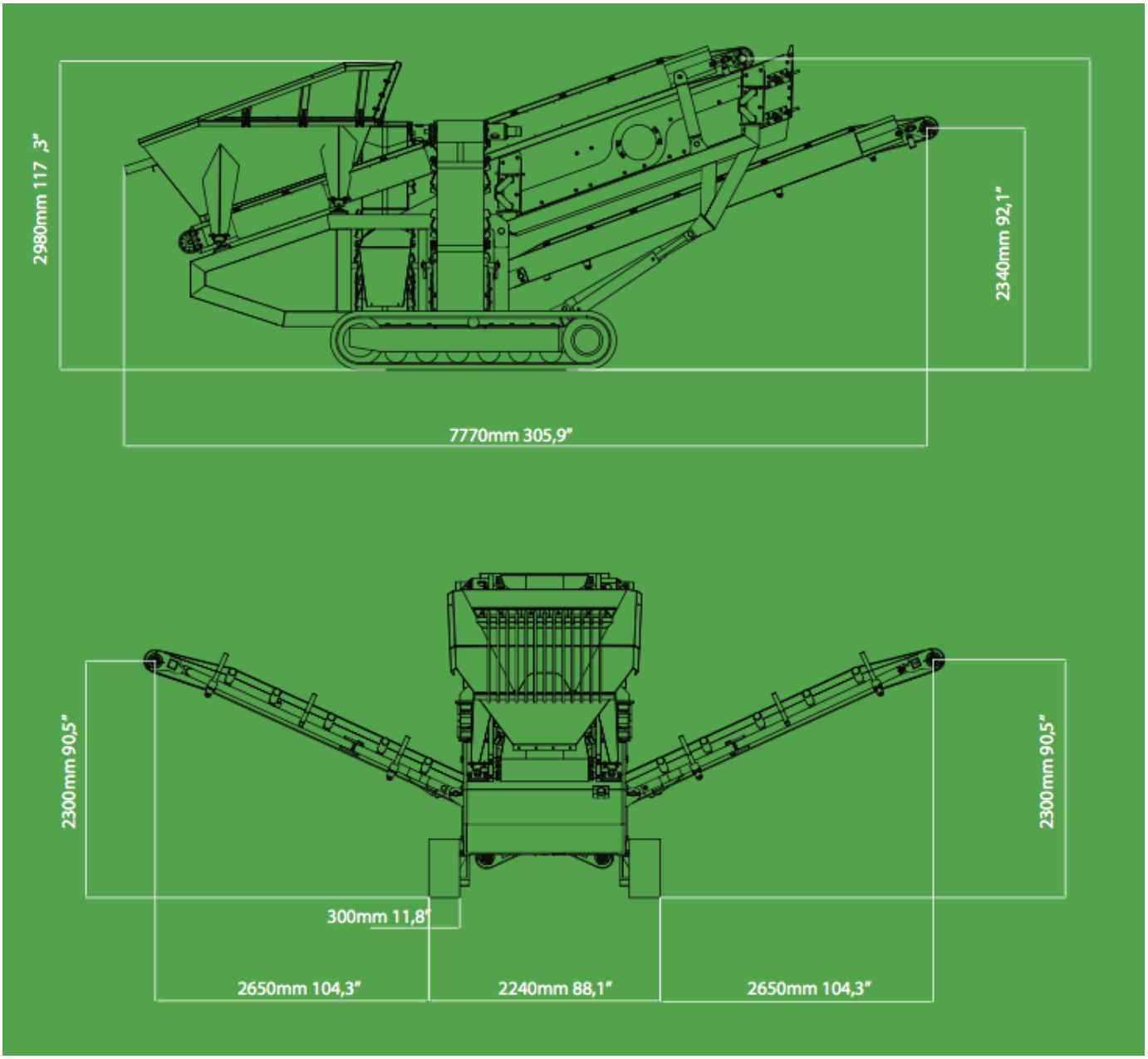

HES
Hydraulique Équipements Services

www.hydraulique-equipements-services.com

Tel : 04.78.86.00.00 Fax : 04.78.02.07.68

Centre Sud - 47 Bis Impasse du Pras - 69350 LA MULATIERE

E.U.R.L au Capital de 50 000€ - Siret 530 269 943 00011 - TVA FR44 530 269 943